ΔΡΑΓΟΥΝΗΣ

ΔΡΧ.20

BUD SAGENDORF

504

ΠΟΠΑΪ

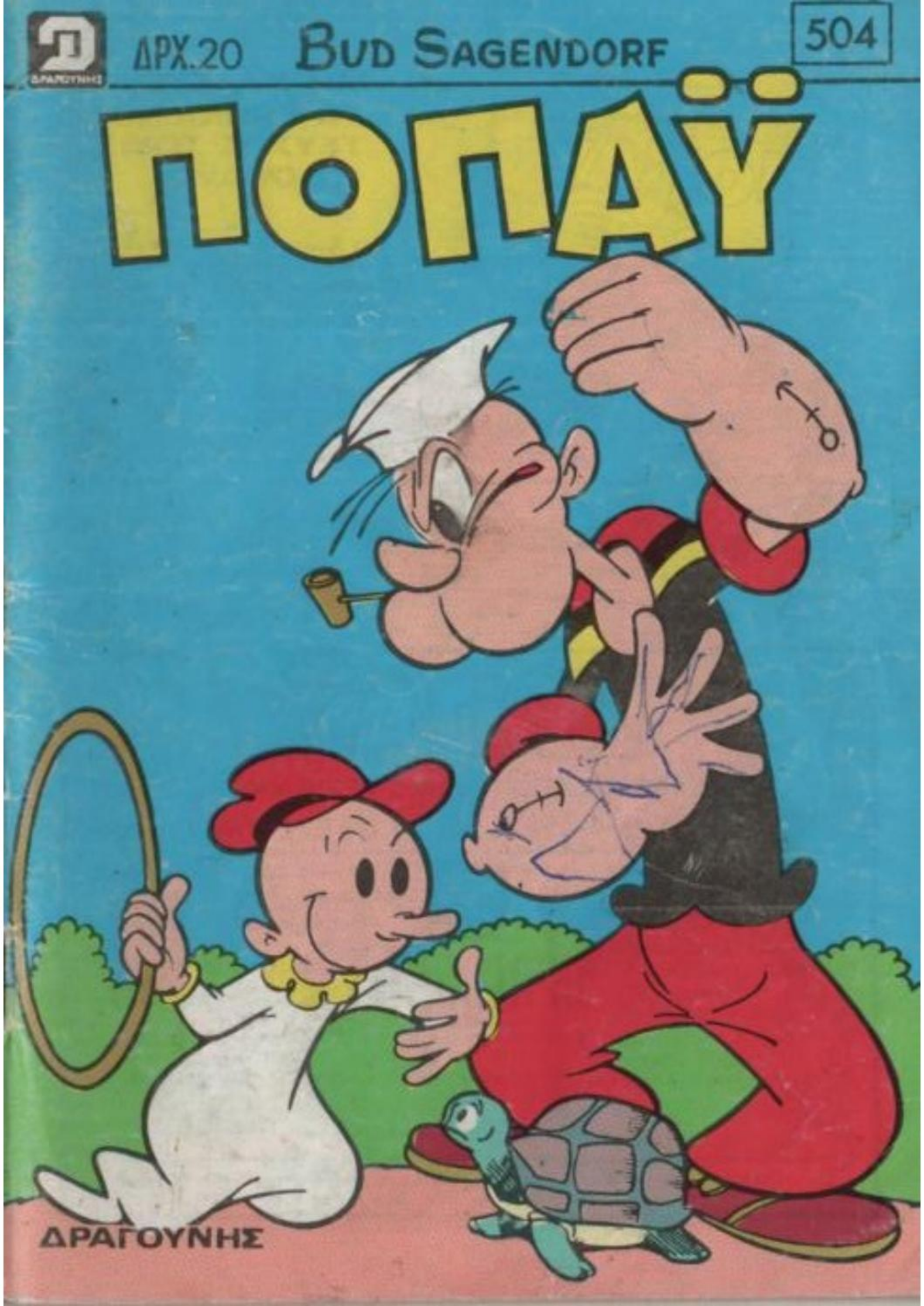

ΔΡΑΓΟΥΝΗΣ

ΜΗ ΧΑΣΕΤΕ ΤΟ ΕΠΟΜΕΝΟ ΤΕΥΧΟΣ ΤΟΥ «ΠΟΠΑΪ»

Ο ἀπίθανος, ὁ θρυλικὸς ΣΠΑΝΑΚΗΣ, τὸ σιδερόμπρατσο ναυτάκι σὲ νέες καταπληκτικὲς ἐξορμήσεις

ΠΟΠΑΪ ®

ΕΒΔΟΜΑΔΙΑΙΟ ΠΑΙΔΙΚΟ ΠΕΡΙΟΔΙΚΟ

ΕΤΟΣ ΙΑ ΑΡΙΘ. 504 -ΔΡΧ. 20- 17 ΦΕΒΡΟΥΑΡΙΟΥ 1983

Λυκαθηττού 1γ Ἀθήναι 135
τηλέφ. 3638842 3602139

Τεχνικαί ἐγκαταστάσεις
Ἀμαρουσίου - Χαλανδρίου 59.
τηλ.κεντρο 6829080-81-82

Ἐκδότης - Διευθυντής
ΙΩΑΝΝΗΣ Γ. ΔΡΑΓΟΥΝΗΣ
Λεωφ. Κοκκιναρά 36
& Παλλάδος - Πολιτεία

ΔΡΑΓΟΥΝΗΣ

Διεύθυνσις συντάξεως
ΓΕΩΡΓΙΟΣ Ι. ΔΡΑΓΟΥΝΗΣ
ΚΩΝ/ΝΟΣ Ι. ΔΡΑΓΟΥΝΗΣ

Ἐκδότρια ἑταιρεία
Ι.Γ. ΔΡΑΓΟΥΝΗΣ & ΥΙΟΙ ε.π.ε.

Ὑπεύθυνος τυπογραφείου
Β. Γεωργιάδης
Μεταμορφώσεως 40 - 42

Ἀπαγορεύεται κάθε ἀνατύπωσις

© 1973 K.F.S. (USA) PRODUCTIONS PRINTED IN GREECE

Η ΜΑΓΙΚΗ ΣΦΕΝΤΟΝΑ

ΘΑ ΦΥΓΟΥΜΕ ΜΟΝΟ ΟΤΑΝ ΓΕΜΙΣΕΙ Ο ΚΑΘΕΝΑΣ ΤΟ ΚΑΛΑΘΙ ΤΟΥ !

ΘΑ ΗΤΑΝ ΠΟΛΥ ΠΙΟ ΑΠΛΟ ΝΑ ΠΑΜΕ ΣΤΟ ΕΣΤΙΑΤΟΡΙΟ ΚΑΙ ΝΑ ΦΑΜΕ ΜΑΝΙΤΑΡΙΑ ΜΕ ΡΥΖΙ !

ΕΤ ! ΤΡΕΞΤΕ ΟΛΟΙ ΕΔΩ !
ΦΑΙΝΕΤΑΙ ΠΩΣ ΚΑΤΙ ΒΡΗΚΕ ΑΥΠΟΣ !

ΕΝΑ ΜΑΝΙ - ΤΑΡΙ ΓΙΓΑΣ !
ΘΑ ΤΟΥ ΤΟ ΠΑΡΩ ΚΙ ΕΤΣΙ ΘΑ ΚΑΝΩ ΤΗ ΦΙΓΟΥΡΑ ΜΟΥ ΣΤΗΝ ΟΛΙΒ !

ΖΥΓΙΖΕΙ ΤΟΥΛΑΧΙΣΤΟΝ ΤΡΙΑ ΚΙΛΑ !
ΧΙ - ΧΙ !
171

ΑΣΚΓΧ!
ΟΝΕΙΡΑ ΓΛΥΚΑ, ΧΑΖΟΒΙΟΛΗ !
2

ΚΟΙΤΑ ΟΛΙΒ ! ΣΟΥ ΒΡΗΚΑ ΕΝΑ ΚΑΤΑ- ΠΛΗΚΤΙΚΟ ΜΑΝΙΤΑΡΙ !
ΓΙΑ ΝΑ ΤΟ ΔΩ !

ΟΣΟ ΓΙΑ ΜΕΓΑΛΟ, ΕΙΝΑΙ ΜΕΓΑΛΟ !
ΤΡΕΧΕΙ ΤΙΠΟΤΑ ΟΛΙΒ ;

ΚΑΤΑΡΑ ! ΚΑΠΟΙΟΣ ΜΟΥ ΒΟΥΤΗΞΕ ΤΟ ΜΑΝΙΤΑΡΙ ΜΟΥ !

ΔΥΣΤΥΧΩΣ, ΔΕΝ ΤΡΩΓΕΤΑΙ !
ΣΟΜΠ ! ΚΑΙ ΓΩ ΠΟΥ ΠΕΡΙΜΕΝΑ ΕΝΑ ΦΙΛΑΚΙ ΑΠΟ ΣΕΝΑ !

ΣΥΝΕΧΙΣΕ ΝΑ ΨΑΧΝΕΙΣ ΚΑΙ ΑΝ ΣΟΥ ΑΞΙΖΕΙ ΦΙΛΑΚΙ, ΘΑ ΣΤΟ ΔΩΣΩ !
ΠΟΛΥ ΚΑΛΑ, ΟΛΙΒ !
171

ΘΑ ΤΑ ΠΟΥΜΕ ΣΕ ΜΙΣΗ ΩΡΑ !
ΧΜΜ... ΕΓΩ ΕΧΩ ΜΙΑ ΑΛΛΗ ΙΔΕΑ !
3

ΜΑ, ΤΙ ΚΑΝΕΙΣ ΕΚΕΙ;
ΔΩΣΕ ΜΟΥ ΤΟ ΦΙΛΑΚΙ ΠΡΟΚΑΤΑΒΟΛΙΚΑ!

ΜΑ... ΤΙ ΚΑΝΕΙ ΑΥΤΟ ΤΟ ΖΩΟ ΜΕ ΤΟ ΚΑΛΑΘΙ ΣΤΟ ΚΕΦΑΛΙ ΤΟΥ;
ΓΚΡΡΡΡ!
ΕΙΧΑΜΕ ΜΙΑ ΜΙΚΡΗ ΚΟΥΒΕΝΤΑ! ΔΕΝ ΤΟΝ ΒΟΗΘΑΣ ΝΑ ΤΟ ΒΓΑΛΕΙ;

ΣΟΥ ΥΠΟΣΧΟΜΑΙ ΝΑ ΣΟΥ ΓΕΜΙΣΩ ΔΕΚΑ ΚΑΛΑ-ΘΙΑ ΜΕ ΜΑΝΙΤΑΡΙΑ!
ΚΑΤΩ ΤΑ ΞΕΡΑ ΣΟΥ, ΤΕΡΑΣ!

ΕΛΑ ΤΩΡΑ! ΜΟΝΟ ΕΝΑ ΦΙΛΑΚΙ...
ΟΥΡΓΚ!
ΕΝΑ ΦΙΛΑΚΙ; Ε; ΠΑΡΤΟ!
ΚΛΑΝΚ

ΜΕΤΑ ΧΑΡΑΣ!
ΣΜΠΟΜΠ

ΤΒΙΤ.... ΤΒΙΤ!...

ΒΟΗΘΕΙΑ! ΣΦΗΝΩΣΕ... ΔΕΝ ΜΠΟΡΩ ΝΑ ΤΟ ΒΓΑΛΩ!
ΓΙΑΤΙ ΝΑ ΤΟ ΒΓΑΛΕΙΣ; ΣΟΥ ΠΑΕΙ ΤΡΕΛΑ! ΧΑ-ΧΑ!

ΟΛΙΒ, ΓΕΜΙΣΑ ΤΟ ΚΑΛΑΘΙ ΜΟΥ ΕΓΩ!
ΓΙΑ ΝΑ ΔΟΥΜΕ!

ΑΣΧΗΜΟΜΟΥΡΗ ΠΑΥΤΗ; ΠΩΣ ΜΠΟΡΕΣΕΣ ΝΑ ΤΟ ΚΑΝΕΙΣ ΑΥΤΟ;
ΕΓΩ ΕΚΑΝΑ ΑΥΤΟ ΠΟΥ ΜΟΥ'ΠΕ Η ΟΛΙΒ!

ΤΟΤΕ ΚΑΙ ΓΩ, ΚΑΝΩ ΑΥΤΟ ΠΟΥ ΛΕΩ ΓΩ!
ΟΥΑΑΚ!
ΝΤΟΚ

ΓΚΡΡΡ.... ΘΑ ΤΟ ΜΕΤΑΝΟΙΩΣΕΙΣ !
ΔΕΝ ΤΟ ΜΕΤΑΝΟΙΩΝΩ !

ΦΤΑΝΕΙ ! ΚΟΦΤΕ ΤΟ ! ΔΕΝ ΗΡΘΑΜΕ ΣΤΟ ΔΑΣΟΣ ΓΙΑ ΝΑ ΦΑΓΩΘΟΥΜΕ !
ΑΝ ΞΑΝΑΚΟΛΛΗΣΕΙΣ ΣΤΗΝ ΟΛΙΒ ΘΑ...

ΕΣΥ, ΠΑΡΕ ΤΟ ΚΑΛΑΘΙ ΣΟΥ ΚΑΙ ΒΡΕΣ ΜΑΝΙΤΑΡΙΑ !
ΤΟ ΚΑΛΑΘΙ ΜΟΥ ΤΟ ΚΑΝΕ ΤΕΥΧΗ, ΑΥΤΟΣ !

ΠΑΡΕ ΤΟ ΔΙΚΟ ΜΟΥ ! ΘΑ ΒΑΛΟΥΜΕ ΤΑ ΜΑΝΙΤΑΡΙΑ ΤΟΥ ΠΟΠΑΥ ΣΤΟ ΣΑΚΟ ΚΑΙ ΘΑ ΠΑΡΩ ΤΟ ΔΙΚΟ ΤΟΥ !

Ο ΠΟΠΑΥ ΕΦΕΡΕ ΣΕ ΤΕΛΟΣ ΤΗΝ ΑΠΟΣΤΟΛΗ ΤΟΥ !.... ΘΑ ΜΑΣ ΠΕΡΙΜΕΝΕΙ ΕΔΩ ΚΑΙ ΘΑ ΠΡΟΣΕΧΕΙ ΚΑΙ ΤΟΝ ΣΑΚΟ !

ΘΑ ΡΙΞΩ ΤΙΣ ΞΑΠΛΕΣ ΜΟΥ ΜΕΧΡΙ ΝΑ ΓΥΡΙΣΟΥΝ !

ΒΟΗΘΕΙΑ, ΩΡΑΙΕ ΝΕΑΡΕ ΜΟΥ !
ΤΙ ΣΟΥ ΣΥΜΒΑΙΝΕΙ, ΠΑΠΑ ;

ΕΡΧΟΜΑΙ ΑΠΟ ΠΟΛΥ ΜΑΚΡΙΑ ΚΑΙ ΕΙΜΑΙ ΑΡΡΩΣΤΗ ! ΠΡΕΠΕΙ ΝΑ ΠΙΩ ΟΠΩΣΔΗΠΟΤΕ ΝΕΡΟ ΑΠ' ΤΗ ΠΗΓΗ ΤΟΥ ΤΡΑΓΟΠΟΔΑΡΟΥ !
ΛΕΣ ΓΙΑ ΤΟ ΘΑΥΜΑΤΟΥΡΓΟ ΝΕΡΟ, Ε ;

ΜΑ ΔΕΝ ΞΕΡΩ ΠΟΥ ΕΙΝΑΙ !
ΕΙΝΑΙ ΜΙΑ ΛΙΜΝΗ ΠΟΥ ΤΗ ΦΥΛΑΕΙ ΑΥΤΟΣ, ΠΑΙΖΟΝΤΑΣ ΤΟ ΜΟΙΡΟΛΟΙ ΤΟΥ !

ΩΠΑ ! ΤΗΝ ΑΚΟΥΣ ΤΗ ΜΟΥΣΙΚΗ ;
ΝΑ ΤΗΝ ΑΚΟΛΟΥΘΗΣΟΥΜΕ. ΘΑ ΜΑΣ ΠΑΕΙ ΣΤΗ ΠΗΓΗ !

ΠΡΕΠΕΙ ΝΑ ΚΟΥΤΣΟΥΜΕ, ΓΙΑΓΙΑΚΟΥΛΙΤΣΑ !

ΤΗΝ ΒΡΗΚΑΜΕ !
ΠΑΠΠ !.... Η ΚΑΡΔΙΑ ΜΟΥ ΠΑΕΙ ΝΑ ΣΠΑΣΕΙ !
ΤΙ ΘΕΛΕΙΣ ; Η ΠΗΓΗ ΕΙΝΑΙ ΔΙΚΗ ΜΟΥ ΚΑΙ ΚΑΝΕΙΣ ΔΕΝ ΤΗ ΠΛΗΣΙΑΖΕΙ !
ΕΧΠ ! ΑΥΤΟΣ Ο ΤΡΑΓΟΠΟΔΑΡΟΣ , ΚΑΠΟΙΟΝ ΜΟΥ ΘΥΜΙΖΕΙ !
ΑΦΗΣΕ ΤΗ ΓΡΙΟΥΛΑ , ΝΑ ΠΙΕΙ ΛΙΓΟ ΝΕΡΑΚΙ !
ΑΠΟΚΛΕΙΕΤΑΙ !
ΘΕΣ ΝΑ ΠΕΙΣ , ΟΤΙ ΘΑ ΤΗΝ ΑΦΗΣΕΙΣ ΝΑ ΠΕΘΑΝΕΙ ;
ΘΕΛΩ ΝΑ ΠΩ ΟΤΙ ΘΕΛΩ ΝΑ ΦΥΓΕΤΕ ΑΜΕΣΩΣ !
ΟΥΟΥΧ !

ΕΤΣΙ ΣΟΥ'ΠΑΝΕ ΝΑ ΛΕΣ ;
ΔΡΟΜΟ , ΚΑΤΣΙΚΑ ΤΗΣ ΚΑΚΙΑΣ ΩΡΑΣ !
ΚΟΥΡΑΓΙΟ , ΓΙΑΓΙΑ , ΣΟΥ ΦΕΡΝΩ ΝΕΡΑΚΙ !
ΟΧ ! ΕΦΤΑΣΕ ΤΟ ΤΕΛΟΣ ΜΟΥ !
ΕΛΑ ... ΠΙΕΣ ΛΙΓΑΚΙ !
ΓΚΛΟΥ.ΓΚΛΟΥ !
ΠΩΣ ΝΙΩΘΕΙΣ ΤΩΡΑ ;
ΘΑΥΜΑΣΙΑ ! ΣΑΝ ΝΑ ΞΑΝΑΓΕΝΝΗΘΕΙΚΑ ΑΠ' ΤΗΝ ΑΡΧΗ !

ΟΥΡΓΚ !..
ΤΙ ΕΠΙΝΕ ;

ΓΚΡΡΡΡ !.. ΑΥΤΟΣ Ο ΚΑΤΑΡΑΜΕΝΟΣ Μ' ΕΣΤΕΙΛΕ ΣΤΟΝ ΚΟΣΜΟ ΤΟΥ ΥΠΝΟΥ ΚΑΙ ΜΟΥ ΠΗΡΕ ΝΕΡΟ ΑΠ' ΤΗ ΠΗΓΗ ΜΟΥ !

ΘΕΛΩ ΝΑ Σ' ΑΝΤΑΜΕΙΩΣΩ: ΠΑΡΕ ΑΥΤΗ ΤΗ ΣΦΕΝΤΟΝΑ ΚΑΙ ΤΟ ΣΑ - ΚΟΥΛΙ ΜΕ ΤΙΣ ΠΕΤΡΕΣ !
ΤΙ ΝΑ ΤΑ ΚΑΝΩ ;

ΠΕΤΑ ΜΙΑ ΠΕΤΡΑ ΚΑΙ ΚΑΠΕ ΜΙΑ ΕΥΧΗ ! ΓΕΙΑ ΣΟΥ ΤΩΡΑ, ΓΙΕ ΜΟΥ !
ΣΤΟ ΚΑΛΟ !

ΧΜΜ !.. ΕΙΜΑΙ ΠΕΡΙΕΡΓΟΣ ΝΑ ΔΩ ΤΙ ΗΘΕΛΕ ΝΑ ΠΕΙ Η ΠΑΠΙΑΚΑ !
171

ΘΑ ΣΚΕΦΤΩ ΚΑΤΙ ΠΟΥ ΘΕΛΩ ΝΑ ΓΙΝΕΙ....
10

ΘΕΛΩ ΕΝΑ ΩΡΑΙΟ ΛΑΓΟΥ - ΔΑΚΙ... ΔΡΟΜΟ !

ΕΧΠ !.. Η ΠΕΤΡΑ ΜΕΤΑΜΟΡΦΩ - ΘΗΚΕ Σ' ΕΝΑ ΛΑΓΟΥΔΑΚΙ !
ΠΟΦ

ΕΥΤΥΧΙΣΜΕΝΕ ΘΝΗΤΕ !
ΕΧΕΙΣ ΤΗ ΜΑΓΙΚΗ ΣΦΕΝΤΟΝΑ !
ΟΙ ΘΕΟΙ ΕΙΝΑΙ ΜΑΖΙ ΣΟΥ, ΛΕΕ !
ΠΟΙΕΣ ΕΙΣΤΕ ΕΣΕΙΣ ;

ΕΙΜΑΣΤΕ ΟΙ ΝΥΜ - ΦΕΣ ΤΟΥ ΔΑΣΟΥΣ !
ΕΓΩ ΘΕΛΩ ΕΝΑ ΚΑΛΑΘΙ ΜΕ ΛΟΥΛΟΥΔΙΑ !
171

ΕΓΩ ΘΕΛΩ ΕΝΑ ΞΥΛΙΝΟ ΣΠΙΤΙ !
ΦΩΝΑΞΤΕ ΟΛΕΣ ΤΙΣ ΦΙΛΕΣ ΣΑΣ ; ΣΕ ΛΙΓΟ, ΑΡΧΙΖΩ ΝΑ ΠΕ - ΤΑΩ ΠΕΤΡΕΣ !
11

ΑΡΧΙΖΩ ΜΕ ΤΟ ΚΑΛΑΘΙ ΜΕ ΤΑ ΛΟΥΛΟΥΔΙΑ !
ΩΩΩ !
ΖΟΟΥ

ΔΕΞΟΥ, ΝΕΕ, ΑΥΤΟΝ ΤΟΝ ΕΥΧΑΡΙΣΤΗΡΙΟ ΧΟΡΟ ΜΑΣ !
ΠΟΛΥ ΕΥΓΕΝΙΚΟ!

ΠΡΩΤΗ ΦΟΡΑ ΒΛΕΠΩ ΚΑΤΙ ΤΟΣΟ ΟΜΟΡΦΟ !

ΕΣΥ ΗΘΕΛΕΣ ΕΝΑ ΕΛΑ-ΦΑΚΙ, ΕΤΣΙ;
ΖΟΟΥ

ΤΙ ΓΛΥΚΟ ΠΟΥ'ΝΑΙ ! ΘΑ ΤΟ ΟΝΟΜΑΣΩ ΝΤΟΝΤΟ !

ΘΕΛΩ ΑΚΟΜΑ ΕΝΑ ΣΑΚΟΥΛΙ ΜΕ ΚΑΡΥΔΙΑ ΚΑΙ ΦΟΥΠΤΟΥΚΙΑ !

ΧΕ-ΧΕ ! ΘΑ ΠΑΙΞΩ ΤΗ ΜΕΛΩΔΙΑ ΠΟΥ ΕΙΝΑΙ ΑΦΙΕΡΩΜΕΝΗ ΣΤΗΝ ΝΥΜΦΗ ΟΛΙΒ !

ΑΧ, ΤΙ ΘΕΙΑ ΜΟΥΣΙΚΗ !

Ο ΤΡΑΓΟΠΟΔΑΡΟΣ ΕΙΝΑΙ Ο ΠΙΟ ΚΑΛΟΣ ΜΟΥΣΙΚΟΣ !
ΠΑΤΗ, ΕΡΧΕΤΑΙ ΧΕ-ΧΕ !

ΤΙ ΕΙΝΑΙ ΑΥΤΟ;
ΒΟΗΘΕΙΑ !
ΜΗΠΩ ΑΝΗΣΥΧΕΙΣ ! ΕΙΝΑΙ Η ΝΥΜΦΗ ΟΛΙΒ ΠΟΥ ΤΣΑΚΩΝΕΤΑΙ ΜΕ ΤΟΝ ΤΡΑΓΟΠΟΔΑΡΟ !

ΣΩΣΤΕ ΜΕΕΕ !
ΕΛΑ ΕΔΩ, ΠΕΡΙΣΤΕΡΑ ΜΟΥ !

ΑΛΤ ! ΤΕΡΜΑ ΤΗΣ ΚΟΥΡΣΑΣ !
ΠΑΛΙ ΕΣΥ ΜΠΡΟΣΤΑ ΜΟΥ; ΤΙ ΘΕΣ;

ΑΣΕ ΗΣΥΧΗ ΤΗ ΝΥΜΦΗ ΟΛΙΒ, ΓΙΑΤΙ ΘΑ ΣΟΥ ΒΓΑΛΩ ΤΑ ΚΕΡΑΤΑ !
ΠΡΟΣΕΞΕ ΠΩΣ ΜΙΛΑΣ ΣΤΟΝ ΤΡΑΓΟΠΟΔΑΡΟ, ΑΣΧΗΜΟΜΟΥΡΗ ΘΗΛΙΚΕ !

ΓΚΟΥΛΠ ! Η ΜΑΓΙΚΗ ΣΦΕΝΤΟΝΑ !

ΘΑ ΣΟΥ ΜΑΔΗΣΩ ΤΟ ΜΟΥΣΙ ΑΠ' ΤΟ ΞΑΝΑΚΑΝΕΙΣ !
ΚΑΛΑ ΝΤΕ ! ΔΕΝ ΤΟ ΞΑΝΑΚΑΝΩ!

ΠΩΣ ΜΠΟΡΩ ΝΑ Σ' ΕΥΧΑΡΙΣΤΗΣΩ ΞΕΝΕ ΜΟΥ ;
ΤΩΡΑ ΘΑ ΤΟΥ ΔΕΙΞΩ ΕΓΩ !

ΚΑΝΕ ΠΑΝΙΑΚΙΑ, ΒΑΤΡΑΧΕ !
ΑΣΓΚΧ !

ΧΑ-ΧΑ ! Η ΣΦΕΝΤΟΝΑ ΕΙΝΑΙ ΔΙΚΗ ΜΟΥ. ΠΑΜΕ ΠΕΡΙΣΤΕΡΑ ΜΟΥ !
ΒΟΗΘΕΙΑΑ !

ΑΠΑΙΣΙΟ ΚΑΤΣΙΚΙ ΘΑ ΣΕ ΛΙΩΣΩ ! ΜΟΥ ΒΟΥΤΗΞΕ ΤΗΝ ΣΦΕΝΤΟΝΑ ΚΑΙ ΤΗΝ ΝΥΜΦΗ ΟΛΙΒ !

ΘΑ ΣΕ ΣΚΙΣΩ ΣΤΑ ΔΥΟ, ΠΑΛΙΟΤΡΑΓΟ !

ΞΕΡΩ ΠΩΣ ΝΑ ΤΟΝ ΣΤΑΜΑΤΗΣΩ. ΤΟΝ ΠΑΛΙΝΚΑΡΑ !

ZOOU

ΓΚΑΣΠ ! ΕΣΤΕΙΛΕ ΕΝΑ ΛΙΟΝΤΑΡΙ ΕΝΑΝΤΙΟΝ ΜΟΥ !

ΓΚΡΡΡ

ΒΟΗΘΕΙΑ ! ΑΑΑ, ΠΟΥ ΖΟΡΙΚΟ ΕΙΝΑΙ !

ΠΕΡΙΜΕΝΕΕΕ ! ΑΣΕ ΜΕ ΝΑ ΦΑΩ ΣΠΑΝΙΑΚΙ... ΜΙΑΜ !

ΓΚΡΑΟΡΡ

ΑΡΚΕΤΑ ΕΠΑΙΞΕΣ, ΓΑΤΟΥΛΑ !

ΣΜΠΟΜΠ

ΚΑΙ ΜΗ ΣΕ ΞΑΝΑΔΩ ΣΤΑ ΜΑΤΙΑ ΜΟΥ, ΓΙΑΤΙ....

ΣΒΟΥΟΥΜ

ΑΛΟΙΜΟΝΟ ΣΟΥ ! Τ'ΑΚΟΥΣΕΣ ;

ΘΑ ΜΟΥ ΤΟ ΠΛΗΡΩΣΕΙ ΑΥΤΟ, Ο ΤΡΑΓΟΣ !

ΟΧΙΙΙΙΙ !... ΒΟΗΘΕΙΑΑ !

ΒΡΙΣΚΟΜΑΙ ΠΙΣΩ ΑΠ' ΤΟΥΣ ΘΑΜΝΙΟΥΣ !

ΦΙΛΗΣΕ ΜΕ, ΑΓΑΠΗ ΜΟΥ !

ΟΧΙΙΙ !.. ΑΣΕ ΜΕΕ !

ΑΥΤΟΣ Ο ΒΡΩΜΙΑΡΗΣ, ΚΑΤΑΦΕΡΕ ΝΑ ΤΟ ΣΚΑΣΕΙ ΑΠ' ΤΟ ΛΙΟΝΤΑΡΙ!
ΑΥΤΗ ΤΗ ΦΟΡΑ ΟΜΩΣ, ΔΕΝ ΓΛΥΤΩΝΕΙ, ΜΑΚΑΡΙ ΚΑΙ ΤΙ!
ΖΟΟΥ
ΕΧΠ! ΕΛΙΑΣ ΤΕΡΑΣΤΙΟΣ ΖΩΝΤΑΝΟΣ ΚΟΡΜΟΣ! ΕΙΝΑΙ ΚΟΛΠΟ ΤΟΥ ΤΡΑΓΟΠΟΔΑΡΟΥ!
ΓΚΑΣΠ!
ΣΠΟΠ
ΟΥΑΑΑΧ!
ΤΟΝΤ
171
18

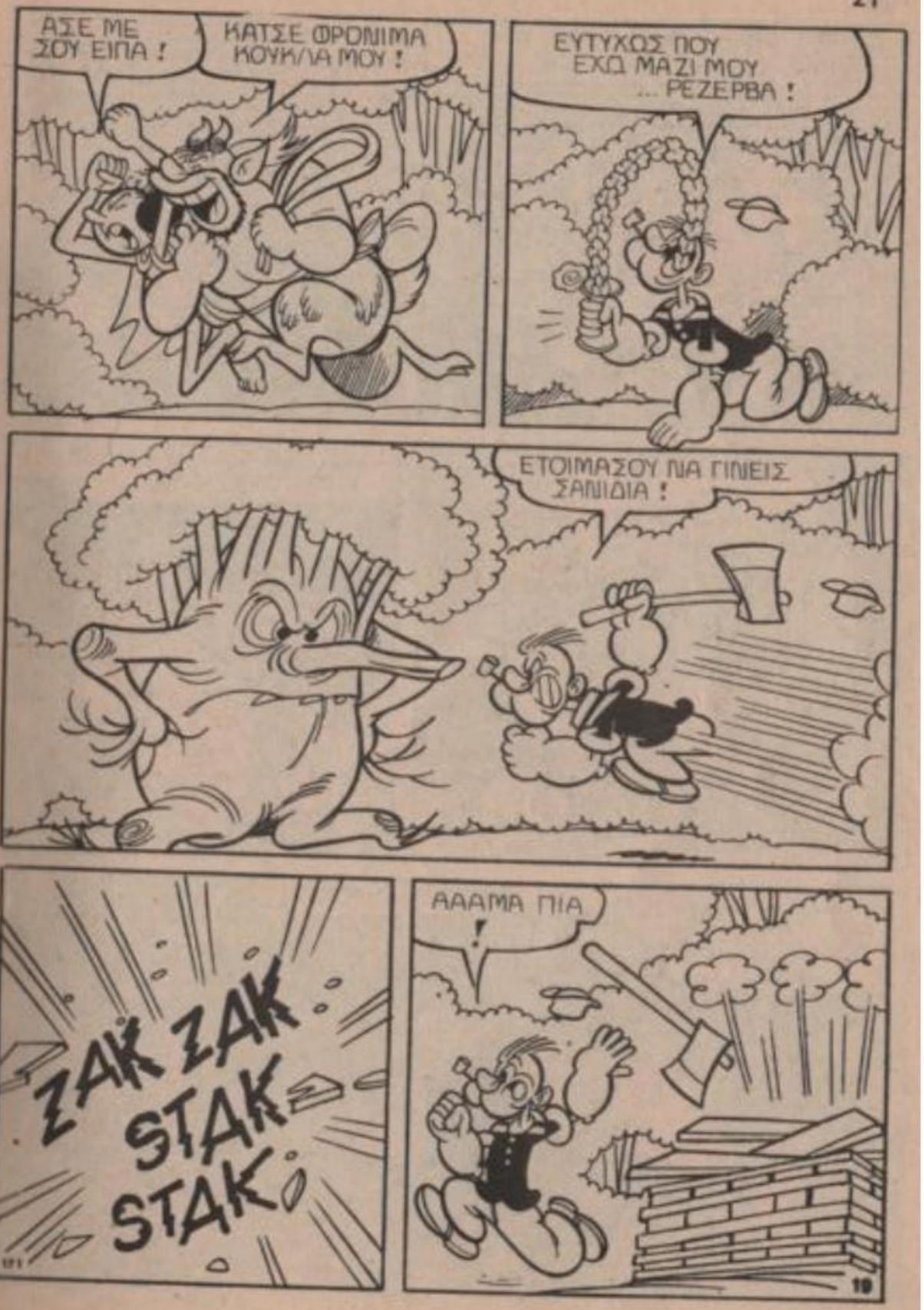
ΑΣΕ ΜΕ ΣΟΥ ΕΙΠΑ!
ΚΑΤΣΕ ΦΡΟΝΙΜΑ ΚΟΥΚΛΑ ΜΟΥ!
ΕΥΤΥΧΩΣ ΠΟΥ ΕΧΩ ΜΑΖΙ ΜΟΥ ... ΡΕΖΕΡΒΑ!
ΕΤΟΙΜΑΣΟΥ ΝΑ ΓΙΝΕΙΣ ΣΑΝΙΔΙΑ!
ΖΑΚ ΖΑΚ ΣΤΑΚ ΣΤΑΚ
ΑΑΑΜΑ ΠΙΑ!
171
19

ΓΚΡΡ ! ΦΤΑΝΕΙ ΠΙΑ ! ΠΡΕΠΕΙ ΝΑ ΞΕΜΠΕΡΔΕΨΩ Μ' ΑΥΤΟΝ !

ΖΟΟΥ

ΟΥΛΠ!

ΠΡΑΚ

ΑΧΑ-ΧΑ-ΧΑ ! ΑΥΤΟ ΗΤΑΝ... ΑΥΤΟ ΗΤΑΝ..ΧΑ-ΧΑ-ΧΑ!

ΓΥΡΙΖΩ ΑΜΕΣΩΣ ΧΡΥΣΗ ΜΟΥ. ΠΑΩ ΤΟΝ ΚΥΡΙΟ ΣΤΟΝ ΓΚΡΕΜΟ...

ΟΧΙ ! ΟΧΙ , ΣΤΟ ΓΚΡΕΜΟ !

ΑΠ' ΑΥΤΟ ΤΟ ΒΑΡΑΘΡΟ , ΑΠΟΚΛΕΙ - ΕΤΑΙ ΝΑ ΒΓΕΙ ΖΩΝΤΑΝΟΣ ...ΧΙ-ΧΙ !

ΚΑΤΩ !

ΚΟΥΕΚ !

ΡΡΑΚ

ΔΕΝ ΘΑ ΜΑΣ ΞΑ - ΝΑΕΝΟ - ΧΛΗΣΕΙ !

ΕΙΣΑΙ ΕΝΑ ΤΕΡΑΣ. ΣΕ ΜΙΖΩ !

ΜΑ ΕΓΩ ΘΕΛΩ ΜΟΝΟ ΛΙΓΑ ΦΙΛΑ - ΚΙΑ ΝΑ ΣΟΥ ΔΩΣΩ !

ΣΙΤΣ !

ΑΝ ΘΕΛΩ ΝΑ ΓΛΥΤΩΣΩ , ΠΡΕΠΕΙ ΝΑ ΚΑΝΩ ΠΩΣ ΔΕΧΟΜΑΙ !

Μ'ΑΦΗΝΕΙΣ ΝΑ ΡΙΞΩ ΜΕ ΤΗ ΜΑΓΙΚΗ ΣΦΕΝΤΟΝΑ ΣΟΥ ;
ΜΕ ΤΙ ΑΝΤΑΛΛΑΓΜΑ ;
ΘΑ ΣΟΥ ΔΩΣΩ ΟΣΑ ΦΙΛΑΚΙΑ ΘΕΛΕΙΣ !
Ε, ΤΟΤΕ ΕΝΤΑΞΕΙ !
ΧΙ-ΧΙ ! ΤΩΡΑ ΘΑ ΚΑΝΩ ΜΙΑ ΜΙΚΡΗ ΕΥΧΗ !
ZOOU
Η ΠΕΤΡΑ ΜΑΖΙ ΜΕ ΤΗΝ ΕΥΧΗ ΤΗΣ ΝΥΜΦΗΣ ΟΛΙΒ, ΠΕΦΤΟΥΝ ΣΤΟ ΓΚΡΕΜΟ ΚΑΙ...
ΠΟΥ... ΠΟΥ ΕΙΜΑΙ ;
ΣΠΑΝΙΑΚΙ ; ΜΑ ΑΥΤΟ ΕΙΝΑΙ ΘΑΥΜΑ !
171
22

ΕΙ ! ΔΕΝ ΕΚΑΝΕΣ ΚΑΜΙΑ ΕΥΧΗ ;
ΕΚΑΝΑ, ΑΛΛΑ ΕΠΕΣΕ ΣΤΟ ΓΚΡΕΜΟ !
MIAM ! MIAM !
ΕΠΙΑΣΑ ΑΛΛΟΣ ΑΝΘΡΩΠΟΣ !
ΑΝΑΒΑΣΗ !
ΤΩΡΑ ΘΑ ΔΕΙΣ ΚΤΗΝΟΣ !
ΔΩΣΕ ΜΟΥ ΤΡΕΙΣ ΧΙΛΙΑΔΕΣ ΦΙΛΑΚΙΑ !
ΟΧΙΙΙΙΙ !
171
23

ΜΠΡΑΒΟ ! ΕΦΤΑΣΕΣ ΠΛΙΩ ΣΤΗΝ ΩΡΑ !
ΓΚΡΡΡ !
ΠΩΣ ΜΠΟΡΕΣΕ ΝΑ ΓΛΥΤΩΣΕΙ ΑΠΟ ΤΟ ΒΑΡΑΘΡΟ ;
ΘΑ ΤΟΝ ΧΤΥΠΗΣΩ ΜΕ ΤΑ ΚΕΡΑΤΑ !
ΕΛΑ ! Μ' ΑΡΕΣΕΙ ΠΟΛΥ Η ΤΑΥΡΟΜΑΧΙΑ !
ΟΥΟΥΧ !
ΟΛΕ !
ΣΒΟΥΜ
34

ΣΟΜΠ ! ΤΙ ΤΡΑΚΑ ΗΤΑΝ ΑΥΤΗ ;
ΤΩΡΑ ΘΑ ΤΟ ΜΕΤΑΝΙΩΣΕΙΣ ΠΙΚΡΑ !
ΝΑ !
ΒΡΑΝ
ΓΚΡΡ ! ΦΤΑΝΕΙ ΠΙΑ !
ΠΑΡΕ ΜΙΑ ΣΤΑ ΠΙΣΙΝΑ !

ΟΧΙΙΙΙΙ !
ΠΕΦΤΩ ΣΤΟ
ΓΚΡΕΜΟΟΟΟ !

ΜΕ ΓΛΥΤΩΣΕΣ
ΩΡΑΙΕ ΜΟΥ ΞΕΝΕ !
ΧΕ-ΧΕ !
ΜΠΡΟΜΠ

ΔΕΝ ΦΑΝΤΑΖΕΣΑΙ ΠΟΣΟ ΕΝΟΧΛΗΤΙΚΟΣ ΕΙΧΕ ΓΙΝΕΙ ΤΩΡΑ ΤΕΛΕΥΤΑΙΑ!
Ε, ΤΩΡΑ ΠΙΑ ΔΕΝ ΠΡΟΚΕΙΤΑΙ ΝΑ ΣΕ ΞΑΝΑΠΕΙΡΑΞΕΙ !

ΣΟΥ ΑΞΙΖΕΙ ΜΙΑ ΚΑΛΗ ΑΜΟΙΒΗ. ΕΝΑ ΦΙΛΑΚΙ ΣΤΗ ΜΥΤΟΥΛΑ !
ΕΧΠ !

ΑΟΥΟΥ !
ΣΙΓΑΑ ! ΜΕ ΠΟΝΙΑΣ !

ΚΑΤΑΡΑ ! ΜΕ ΤΣΙΜΠΗΣΕ ΜΙΑ ΣΦΗΚΑ. ΔΗΛΑΔΗ ΟΛΑ ΑΥΤΑ ΤΑ 'ΒΛΕΠΑ ΣΤΟ ΟΝΕΙΡΟ ΜΟΥ !

ΝΑ Η ΟΛΙΒ ΚΑΙ Ο ΜΠΡΟΥΤΟ, ΧΩΡΙΣ ΚΕΡΑΤΑ !
ΔΕΝ ΒΡΗΚΑΜΕ ΟΥΤΕ ΕΝΑ ΤΟΣΟ ΔΑ ΜΑΝΙΤΑΡΑΚΙ !

ΔΕΝ ΠΕΙΡΑΖΕΙ ! ΕΧΟΥΜΕ ΑΥΤΑ ΠΟΥ ΜΑΖΕΨΑ ΕΓΩ !
ΜΑ... Ο ΣΑΚΟΣ ΕΙΝΑΙ ΑΔΕΙΟΣ !

ΕΧΠ ! ΦΑΙΝΕΤΑΙ ΠΩΣ ΚΑΠΟΙΟΣ ΤΑ ΕΚΛΕΨΕ ΕΝΩ ΚΟΙΜΟΜΟΥΝ !
ΝΟΜΙΖΩ ΟΤΙ Σ'ΕΙΧΑ ΑΦΗΣΕΙ ΕΔΩ ΓΙΑ ΝΑ ΤΑ ΦΥΛΑΣ, ΚΙ' ΟΧΙ ΝΑ ΚΟΙΜΗΘΕΙΣ !

ΔΕΝ ΦΤΑΙΤΕ ΕΣΕΙΣ ! ΕΓΩ ΦΤΑΙΩ ΠΟΥ ΗΡΘΑ ΣΤΟ ΔΑΣΟΣ ΓΙΑ ΜΑΝΙΤΑΡΙΑ ΜΕ ΔΥΟ ΧΑΖΑΔΙΑ, ΣΑΝ ΕΣΑΣ !
ΜΑ ΟΛΙΒ, ΔΕΝ ΠΡΕΠΕΙ ΝΑ ΤΟ ΠΑΙΡΝΕΙΣ ΕΤΣΙ!
ΣΚΑΣΕ, ΠΟΥ ΜΙΛΑΣ ΚΙ' ΑΠΟ ΠΑΝΩ !

ΞΕΡΕΤΕ; ΕΙΔΑ ΕΝΑ ΠΑΡΑΞΕΝΟ ΟΝΕΙΡΟ... ΘΑ'ΘΕΛΑ ΝΑ Μ'ΑΦΗΣΕΤΕ ΝΑ ΣΑΣ ΤΟ ΠΩ !

ΟΠΟΠΑΎ ΔΙΗΓΕΙΤΑΙ ΤΟ ΟΝΕΙΡΟ ΚΑΙ...

...ΚΙ'ΕΤΣΙ Ο ΤΡΑΓΟΠΟΔΑΡΟΣ ΤΣΑΚΙΣΤΗΚΕ ΣΤΟ ΓΚΡΕΜΟ... ΑΧΑ-ΧΑ !

ΟΛΟ... ΜΠΟΥΡΔΕΣ ΟΝΕΙΡΕΥΕΣΑΙ ! ΔΕΝ ΕΙΝΑΙ ΔΥΝΑΤΟΝ ΝΑ ΥΠΑΡΧΟΥΝ ΓΡΙΕΣ ΠΟΥ ΧΑΡΙΖΟΥΝ ΜΑΓΙΚΕΣ ΣΦΕΝΤΟΝΕΣ... ΠΑΜΕ ΤΩΡΑ !

ΣΥΓΓΝΩΜΗ ΠΑΙΔΙΑ ! ΜΠΟΡΕΙΤΕ ΝΑ ΜΟΥ ΠΕΙΤΕ ΠΟΥ ΘΑ ΒΡΩ ΜΙΑ ΠΗΓΗ ΜΕ ΜΑΓΙΚΟ ΝΕΡΟ;

ΜΑ... ΕΙΝΑΙ Η ΓΙΑΓΙΑ ΤΟΥ ΟΝΕΙΡΟΥ ΜΟΥ ΑΥΤΗ !

ΑΝ ΜΕ ΠΑΤΕ ΩΣ ΕΚΕΙ, ΘΑ ΣΑΣ ΧΑΡΙΣΩ ΑΥΤΗ ΤΗ ΣΦΕΝΤΟΝΑ. ΕΧΕΙ ΔΥΝΑΜΕΙΣ ΜΑΓ....

ΟΟΟΧ!!!! !

ΜΠΛΟΥΠ !

ΤΕΛΟΣ

ΧΑΡΤΟΚΟΠΤΙΚΗ

ΚΟΨΤΕ ΤΑ ΣΧΗΜΑΤΑ ΚΑΙ ΚΟΛΛΗΣΤΕ ΤΑ ΦΤΙΑΧΝΟΝΤΑΣ ΤΟ ΣΚΙΤΣΟ.

ΠΑΙΧΝΙΔΙ

ΒΟΗΘΗΣΤΕ ΤΟΝ ΡΕΒΥΘΟΥΛΗ ΝΑ ΒΡΕΙ ΤΟΝ ΠΕΤΡΟ ΚΑΙ ΜΕΤΑ ΤΟΝ ΠΑΥΛΟ, ΓΙΑ ΝΑ ΠΑΙΞΕΙ ΜΑΖΙ ΤΟΥΣ.

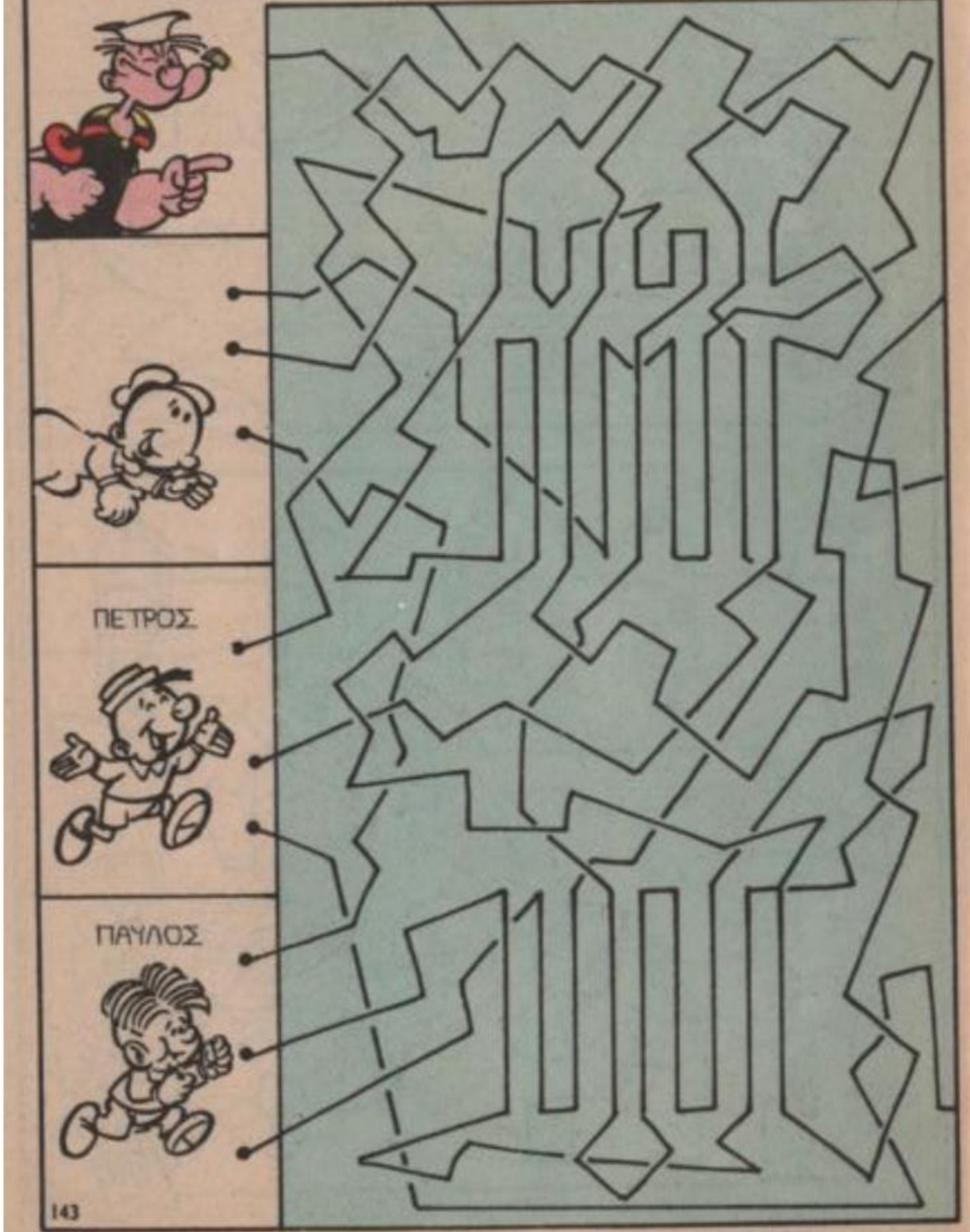

ΜΙΑ MINI ΣΤΑΡ

ΝΑΙ... ΔΕΝ ΛΕΩ, ΑΛΛΑ Η ΠΡΟΤΑ-ΓΩΝΙΣΤΡΙΑ ΗΤΑΝΕ ΓΛΥΚΑ!
ΝΤΟΡΕΤΑ ΦΑΓΚ

ΣΙΤΣ! ΘΑ ΕΠΡΕΠΕ ΝΑ ΕΧΕΙ ΕΡΘΕΙ ΚΑΙ Η ΙΔΙΑ ΣΤΗ ΠΡΕΜΙΕΡΑ ΤΗΣ ΤΑΙΝΙΑΣ ΤΗΣ. ΑΛΛΑ ΔΕΝ ΦΑΝΗΚΕ!

ΚΑΠΕ ΓΡΗΓΟΡΑ, ΡΟΜΠΕΡΤΟ! ΟΙ ΘΑΥΜΑΣΤΕΣ ΜΟΥ ΠΕΡΙΜΕΝΟΥΝ!
ΜΑΛΙΣΤΑ, ΜΙΣ!

ΕΡΧΕΤΑΙ Η ΝΤΟΡΕΤΑ!
ΕΠΙΤΕΛΟΥΣ!
143

ΝΤΟΡΕΤΑ, ΕΙΣΑΙ ΣΚΕΤΗ ΒΟΜΒΑ!
ΓΚΟΥΑΠ!
ΤΟΥΜΠ
2

ΜΠΛΟΥΠ!
ΡΕΒΥΘΟΥΛΗ, ΜΙΛΑ ΜΟΥ. ΧΤΥΠΗΣΕΣ;

ΓΕΙΑ ΣΑΣ ΦΙΛΟΙ ΜΟΥ!
ΓΕΙΑ ΣΟΥ, ΚΟΥΚΛΑ!

ΜΕΡΙΚΕΣ ΦΟΡΕΣ ΜΟΥ ΚΟΒΕΙΣ ΤΟ ΑΙΜΑ!
ΑΥΤΗ ΤΗ ΦΟΡΑ ΕΦΤΑΣΑ ΠΟΛΥ ΚΟΝΤΑ ΤΗΣ... ΔΥΟ ΜΕΤΡΑ!

ΘΑ ΕΔΙΝΑ ΤΑ ΠΑΝΤΑ ΓΙΑ ΝΑ ΓΙΝΟΜΟΥΝ ΦΙΛΟΣ ΤΗΣ ΝΤΟΡΕΤΑΣ!
ΞΕΧΑΣΕ ΤΟ! ΕΚΕΙΝΗ ΑΝΗΚΕΙ ΣΤΟ ΚΟΣΜΟ ΤΟΥ ΘΕΑΤΡΟΥ!

ΔΕΝ ΕΧΕΙ ΚΑΙΡΟ ΝΑ ΠΑΙΖΕΙ ΜΕ ΠΑΙΔΙΑ ΤΗΣ ΗΛΙΚΙΑΣ ΤΗΣ!
143

ΣΟΜΠ! ΙΣΩΣ... ΟΜΩΣ Μ' ΑΡΕΣΕΙ ΤΟΣΟ ΠΟΛΥ!
ΝΤΟΡΕΤΑ ΦΑΓΚ
Ντορέτα
3

ΓΙΑΤΙ ΟΜΩΣ ΝΑ ΜΗ ΠΡΟΣΠΑΘΗΣΩ ΝΑ ΤΗΝ ΣΥΝΑΝΤΗΣΩ ;

ΘΑ ΠΑΡΩ ΟΛΕΣ ΤΙΣ ΟΙΚΟΝΟΜΙΕΣ ΜΟΥ ΚΑΙ ....
ΚΡΑΚ

... ΘΑ ΤΡΕΞΩ ΝΑ ΤΗΣ ΠΑΡΩ ΔΩΡΟ !

ΠΗΡΑ ΜΑΡΓΑΡΙΤΕΣ ΚΙ' ΕΝΑ ΑΡΩΜΑ . ΕΙΜΑΙ ΒΕΒΑΙΟΣ ΟΤΙ Η ΝΤΟΡΕΤΑ ΘΑ ΕΝΘΟΥΣΙΑΣΤΕΙ !
ΑΡΩ

ΜΠΛΟΥΠ ! ΑΥΤΟΣ ΕΙΝΑΙ Ο ΤΥΠΟΣ ΠΟΥ ΔΕΝ ΑΦΗΝΕΙ ΤΟΥΣ ΘΑΥΜΑΣΤΕΣ ΝΑ ΠΛΗΣΙΑΣΟΥΝ ΤΟ ΣΠΙΤΙ ΤΗΣ !
Ν. ΦΑΓΚ

ΧΜΜ... Ο ΥΔΡΑΥΛΙΚΟΣ ΠΑΕΙ ΣΤΟ ΣΠΙΤΙ ΤΗΣ !

ΚΥΡΙΕ... ΝΑ ΚΡΑΤΑΩ ΕΓΩ ΤΗ ΤΣΑΝΤΑ ΜΕ ΤΑ ΕΡΓΑΛΕΙΑ ΣΑΣ ;
Σ' ΕΥΧΑΡΙΣΤΩ ΠΟΛΥ ΚΑΛΑ ΜΟΥ !

Ο ΚΥΡΙΟΣ ΦΑΓΚ ΜΕ ΚΑΛΕΣΕ ΓΙΑ ΚΑΠΟΙΟ ΝΕΡΟΣΩΛΗΝΑ ΤΡΥΠΙΟ !
ΠΕΡΑΣΤΕ !

ΟΣΟ ΘΑ ΔΟΥΛΕΥΕΤΕ , ΕΓΩ ΘΑ ΡΙΞΩ ΜΙΑ ΜΑΤΙΑ ΣΤΗΝ ΚΑΝΤΙΝΑ !

ΖΗΤΩ ! ΤΑ ΚΑΤΑΦΕΡΑ ΠΟΥΠΙΙΙ !

ΑΥΤΗ ΕΙΝΑΙ ! ΠΑΙΖΕΙ ΣΤΟ ΠΙΑΝΟ ΤΗΣ !

ΓΕΙΑ ΣΟΥ ΓΛΥΚΕΙΑ ΝΤΟΡΕΤΑ !
ΠΟΙΟΣ ΕΙΣΑΙ ΣΥ ;

ΜΕ ΛΕΝΕ ΡΕΒΥΘΟΥΛΗ ! ΕΛΠΙΖΩ ΝΑ ΔΕΧΤΕΙΣ ΤΑ ΤΑΠΕΙΝΑ ΜΟΥ ΔΩΡΑ
ΠΟΥΦ !

ΜΙΣ ΠΙΤΟΡΕΤΑ ! ΕΠΙΑΣ ΘΑΥΜΑΣΤΗΣ ΣΑΣ ΣΤΕΛΝΕΙ ΔΥΟ ΔΩΔΕΚΑΔΕΣ ΟΡΧΙΔΕΕΣ ΚΑΙ ΤΡΙΑ ΛΙΤΡΑ ΑΡΩΜΑ ΜΑΝΕΛ !
ΩΩ !

ΕΠ ! ΤΙ ΘΕΛΕΙΣ ΕΣΥ ;
ΕΧΜ... ΕΓΩ...
ΜΑΝΕΛ

ΕΞΩ ΑΠΟ ΔΩ ΑΛΗΤΑΚΙ . ΠΩΣ ΤΟΛΜΑΣ ΝΑ ΕΝΟΧΛΕΙΣ ΤΗΝ ΜΙΣ !
ΕΜ

ΜΠΛΟΥΠ ! ΤΑ ΔΩΡΑ ΜΟΥ ΤΗΝ ΑΦΗΣΑΝ ΤΕΛΕΙΩΣ ΑΔΙΑΦΟΡΗ !
143

ΧΜΜΜ !.. ΘΑ ΤΡΑΒΗΞΩ ΤΗ ΠΡΟΣΟΧΗ ΤΗΣ , ΔΕΙΧΝΟΝΤΑΣ ΤΗΣ ΠΟΣΟ ΠΟΛΥ ΑΨΗΦΩ ΤΟΝ ΚΙΝΔΥΝΟ !
6

ΚΟΙΤΑ ΠΙΤΟΡΕΤΑ !.. ΧΩΡΙΣ ΝΑ ΠΙΑΝΩ !

ΟΥΟΥΦ ! ΠΟΛΥ ΕΝΟΧΛΗΤΙΚΟΣ Ο ΜΙΚΡΟΣ !
ΣΒΡΙΙΤΣ

ΠΕΦΤΩΩΩΩ !

ΟΧΙΙΙΙΙ !
ΜΠΡΟΜΠ

ΜΠΛΟΥΠ ! ΤΑ ΕΚΑΝΑ ΜΟΥΣΚΕΜΑ ΠΑΛΙ !
143

ΕΧΠ ! Η ΠΙΤΟΡΕΤΑ ΒΓΑΙΝΕΙ ΑΠΟ ΤΟ ΣΠΙΤΙ ΤΗΣ !
7

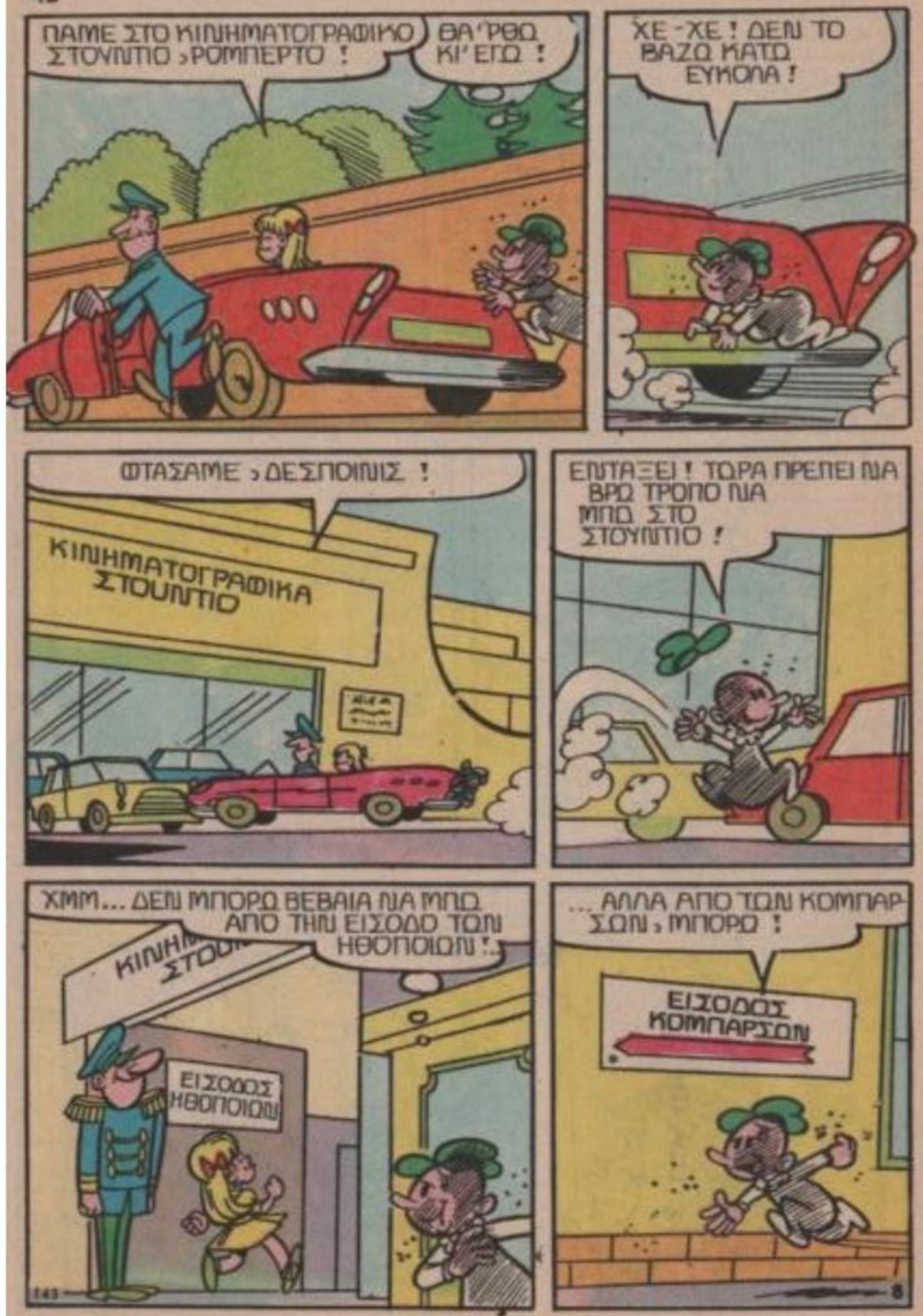
ΠΑΜΕ ΣΤΟ ΚΙΝΗΜΑΤΟΓΡΑΦΙΚΟ ΣΤΟΥΝΤΙΟ, ΡΟΜΠΕΡΤΟ !
ΘΑ 'ΡΘΩ ΚΙ' ΕΓΩ !
ΧΕ-ΧΕ ! ΔΕΝ ΤΟ ΒΑΖΩ ΚΑΤΩ ΕΥΚΟΛΑ !
ΦΤΑΣΑΜΕ, ΔΕΣΠΟΙΝΙΣ !
ΚΙΝΗΜΑΤΟΓΡΑΦΙΚΑ ΣΤΟΥΝΤΙΟ
ΕΝΤΑΞΕΙ ! ΤΩΡΑ ΠΡΕΠΕΙ ΝΑ ΒΡΩ ΤΡΟΠΟ ΝΑ ΜΠΩ ΣΤΟ ΣΤΟΥΝΤΙΟ !
ΧΜΜ... ΔΕΝ ΜΠΟΡΩ ΒΕΒΑΙΑ ΝΑ ΜΠΩ ΑΠΟ ΤΗΝ ΕΙΣΟΔΟ ΤΩΝ ΗΘΟΠΟΙΩΝ !..
ΕΙΣΟΔΟΣ ΗΘΟΠΟΙΩΝ
... ΑΛΛΑ ΑΠΟ ΤΩΝ ΚΟΜΠΑΡΣΩΝ, ΜΠΟΡΩ !
ΕΙΣΟΔΟΣ ΚΟΜΠΑΡΣΩΝ

ΕΙ !... ΕΧΕΙΣ ΡΟΛΟ ΣΤΟ ΦΙΛΜ ΕΣΥ ;
ΝΑΙ ! ΣΤΟΥΣ "ΜΙΚΡΟΥΣ ΚΑΠΝΟΔΟΧΟΚΑΘΑΡΙΣΤΕΣ" !
ΚΟΜΠΑΡΣΟ
ΤΟΧΑΨΕ, Ο ΘΥΡΩΡΟΣ... ΧΙ-ΧΙ-ΧΙ !
ΩΡΑΙΑ ! Η ΝΤΟΡΕΤΑ ΒΡΙΣΚΕΤΑΙ Σ'ΑΥΤΟ ΕΔΩ ΤΟ ΣΤΟΥΝΤΙΟ !
ΘΑ ΜΠΟΡΕΣΩ ΝΑ ΤΗ ΘΑΥΜΑΣΩ ΣΤΗ ΠΡΟΒΑ !
ΔΕΝ ΘΑ ΜΟΥ ΠΕΙΣ ΕΣΥ, ΤΙ ΝΑ ΚΑΝΩ ! ΕΓΩ ΕΙΜΑΙ Η ΜΕΓΑΛΗ ΗΘΟΠΟΙΟΣ ΦΑΓΚ !
ΝΑΙ... ΔΕ ΛΕΩ...
ΟΙ ΠΑΣΤΕΣ ΠΟΥ ΖΗΤΗΣΑΤΕ, ΜΙΣ !
ΠΩΣ ;

ΒΛΑΚΑ ! ΠΟΣΕΣ ΦΟΡΕΣ ΘΑ ΣΟΥ ΠΩ ΟΤΙ ΔΕΝ Μ'ΑΡΕΣΟΥΝ ΟΙ ΣΟΚΟΛΑΤΙΝΕΣ ΑΛΛΑ ΟΙ ΠΑΣΤΕΣ ΜΕ ΚΡΕΜΑ ΕΞ

ΩΧ !.. ΤΙ ΠΑΛΙΟΧΑΡΑΚΤΗΡΑΣ... ΔΕΝ ΕΙΝΑΙ ΓΛΥΚΕΙΑ ΚΑΙ ΚΑΛΗ ΟΠΩΣ ΣΤΙΣ ΤΑΙΝΙΕΣ ΤΗΣ !

ΑΝΤΕ ΩΡΑΛΟΓΟ ! ΔΕΝ ΣΚΟΠΕΥΩ ΝΑ ΞΗΜΕΡΩΘΩ ΕΔΩ !

ΖΟΥΑΠ

ΓΚΑΣΠ !

ΜΑ, ΝΙΤΟΡΕΤΑ...

ΔΙΩΞΤΟΝ ΑΠΟ ΔΩ ! ΑΥΤΗ Η ΣΑΧΛΗ ΦΑΤΣΑ ΤΟΥ, ΜΕ ΝΕΥΡΙΑΖΕΙ....

ΕΛΑ, ΑΣ ΑΡΧΙΣΟΥΜΕ ΣΙΓΑ-ΣΙΓΑ !

ΟΥΛΠ ! ΤΟ ΕΞΑΓΡΙΩΣΕ ΤΟ ΑΛΟΓΟ !

ΒΟΗΘΕΙΑ !

ΑΝ ΤΗ ΡΙΞΕΙ ΘΑ ΤΗΝ ΚΟΜΜΑΤΙΑΣΕΙ !

ΦΥΓΑΜΕ !

ΩΡΑΙΑ ΝΙΤΟΡΕΤΑ ! ΑΡΧΙΣΕ ΝΑ ΚΑΛΠΑΖΕΙΣ !

ΤΣΙΑΚ

ΘΑ ΠΑΡΕΙΣ ΤΑ ΠΟΔΙΑ ΣΟΥ, ΚΑΤΑΡΑΜΕΝΟ ΖΩΟ, ΝΑΙ Η ΟΧΙ ;

ΜΠΟΡΕΙ ΝΑ ΤΑ ΚΑΤΑΦΕΡΩ !

ΚΡΑΤΗΣΟΥ !

ΕΧΠ !

ΖΙΙΠ

ΤΩΡΑ ΕΙΣΑΙ ΑΣΦΑΛΗΣ!
ΕΙΣΑΙ ΑΠΙΘΑΝΟΣ!

ΘΑ ΠΑΡΕΙΣ ΜΕΡΟΣ ΣΤΙΣ ΤΑΙΝΙΕΣ ΜΟΥ... ΘΑ ΓΙΝΕΙΣ Ο ΠΙΟ ΚΑΛΟΣ ΜΟΥ ΦΙΛΟΣ!
ΝΑ ΛΕΙΠΕΙ ΤΟ ΒΥΣΣΙΝΙΟ!

ΔΕΝ ΘΕΛΩ ΠΑΡΤΙΔΕΣ ΜΕ "ΚΑΛΑ ΠΑΙΔΑΚΙΑ" ΣΑΝ ΚΙ' ΕΣΕΝΑ... ΤΣΑΑΑΟΥ!
ΕΧΠ!

ΓΚΡΡ! ΕΙΜΑΙ ΕΞΩ ΦΡΕΝΩΝ!
ΕΠΕΙΔΗ ΔΕΝ ΜΠΟΡΕΙΣ ΝΑ ΓΙΝΕΙΣ ΦΙΛΟΣ ΤΗΣ ΦΑΓΗ;

ΟΟΟΧΙ! ΕΠΕΙΔΗ ΗΘΕΛΑ ΝΑ ΓΙΝΩ ΦΙΛΟΣ ΤΗΣ ΣΤΡΙΜΕΝΙΗΣ ΚΑΙ ΚΑΚΟΜΟΥΤΣΟΥΝΙΗΣ ΦΑΓΗ!
ΝΤΟΡΕΤΑ
ΦΑΓΗ
ΤΕΛΟΣ 12

το χαμενο πορτοφολι

ΣΥΜΦΟΡΑ ΜΟΥ! Η ΚΟΙΛΙΑ ΜΟΥ ΓΟΥΡΓΟΥΡΙΖΕΙ ΣΑΝ ΝΑ ΖΗΤΑΕΙ ΕΚΔΙΚΗΣΗ! ΘΑ ΣΠΑΣΩ ΤΟ ΠΑΓΚΟΣΜΙΟ ΡΕΚΟΡ ΠΕΙΝΑΣ!

ΧΩΡΙΣ ΛΕΦΤΑ ΔΕΝ ΤΡΩΣ ! ΑΥΤΟ ΕΙΝΑΙ ΤΟ ΤΡΑΓΙΚΟ ΤΗΣ ΟΛΗΣ ΙΣΤΟΡΙΑΣ !

ΕΠΙΑ ΧΑΜΕΝΟ ΠΟΡΤΟΦΟΛΙ ΣΤΟ ΔΡΟΜΟ !

ΕΧΕΙ ΜΕΣΑ 6 ΔΟΛΛΑΡΙΑ ΚΑΙ 35 ΣΕΝΤΣ !

ΕΧΕΙ ΚΑΙ ΤΗΝ ΤΑΥΤΟΤΗΤΑ ΤΟΥ ΙΔΙΟΚΤΗΤΗ !

ΘΑ ΠΑΩ ΝΑ ΤΟΥ ΤΟ ΔΩΣΩ ΚΑΙ ΘΑ ΑΜΕΙΦΘΩ ΠΑ ΤΗ ΠΡΑΞΗ ΜΟΥ!
171

Ο ΝΟΜΟΣ ΛΕΕΙ ΟΤΙ ΠΡΕΠΕΙ ΝΑ ΠΑΡΩ ΤΟ 10% ΤΟΥ ΠΟΣΟΥ ΠΟΥ ΒΡΗΚΑ !
2

ΝΑ, ΤΟ ΒΡΗΚΑ ΤΟ ΣΠΙΤΙ, ΑΥΤΟΝΟΥ ΤΟΥ ΑΜΟΙΡΟΥ !

ΧΕ-ΧΕ-ΧΕ !
ΝΤΡΙΙΙΝΝ

ΜΠΑ; ΚΑΝΕΙΣ ΔΕΝ Μ' ΑΝΟΙΓΕΙ!

Ο ΚΥΡΙΟΣ ΠΟΥ ΖΗΤΑΤΕ, ΚΥΡΙΕ, ΔΟΥΛΕΥΕΙ ΚΑΙ 'ΡΧΕΤΑΙ ΜΟΝΟ ΤΑ ΒΡΑΔΥΑ !
ΑΚΚ !

ΧΜ !.. ΠΟΛΥ ΔΥΣΚΟΛΟ ΝΑ ΚΡΑΤΗΘΩ ΜΕΧΡΙ ΤΟ ΒΡΑΔΥ ! ΔΕΝ ΒΛΕΠΩ ΜΠΡΟΣΤΑ ΜΟΥ ΑΠ' ΤΗ ΠΕΙΝΑ
171

ΥΠΟΘΕΤΩ ΟΜΩΣ, ΟΤΙ ΜΠΟΡΩ ΝΑ ΞΟΔΕΨΩ ΤΟ ΠΟΣΟΣΤΟ ΤΗΣ ΑΜΟΙΒΗΣ ΜΟΥ ! ΘΑ ΤΑ ΛΟΓΑΡΙΑΣΩ ...
3

ΛΟΙΠΟΝ: ΤΟ 10%. ΤΩΝ 6 ΔΟΛΛΑΡΙΩΝ, ΚΑΝΕΙ...

ΕΝΑ ΓΕΛΟΙΟ ΠΟΣΟΝ ΠΟΥ ΔΕΝ ΦΤΑΝΕΙ ΝΑ ΑΓΟΡΑΣΩ ΟΥΤΕ ΕΝΑ ΚΟΥΡΚΟΥΜΠΙΝΙ !

ΓΙΑΜ ! ΑΠΤΕ ΝΑ ΚΡΑΤΗΘΩ ΤΩΡΑ, ΕΓΩ, ΜΠΡΟΣΤΑ Σ'ΑΥΤΟ ΤΟ ΠΕΙΡΑΣΜΟ !

ΤΟΣΤ ΩΜΑ

ΑΝΙ ΟΜΩΣ ΞΟΔΕΨΩ ΟΛΑ ΤΑ ΛΕΦΤΑ ΤΟΥ ΠΟΡΤΟΦΟΛΙΟΥ;... ΜΠΟΡΩ ΝΑ ΠΩ, ΟΤΙ ΤΟ ΒΡΗΚΑ ΑΔΕΙΟ !

ΜΠΡΑΒΟ ΜΟΥ, ΓΙΑ ΤΗΝ ΙΔΕΑ !

ΤΟΣΤ ΩΜΑΚΙΑ

171

ΦΙΑΞΤΕ ΜΟΥ, ΩΜΑΚΙΑ ΑΞΙΑΣ 6 ΔΟΛΛΑΡΙΩΝ ΚΑΙ 35 ΣΕΝΤΣ !

ΟΥΧΜ...

ΕΞΗ ΔΟΛΛΑΡΙΑ ΚΑΙ 35 ΣΕΝΤΣ; ΚΟΒΩ ΤΟ ΚΕΦΑΛΙ ΜΟΥ ΟΤΙ ΚΑΤΙ ΜΟΥ ΘΥΜΙΖΕΙ ΑΥΤΟ ΤΟ ΠΟΣΟ !

ΖΗΤΩΩΩ !... ΟΣΟ ΣΚΕΦΤΟΜΑΙ ΤΙΣ ΜΑΣΕΣ ΠΟΥ ΕΧΩ ΝΑ ΡΙΞΩ, ΜΟΛΙΣ ΦΤΑΣΩ ΣΠΙΤΙ.... !

ΕΧΠ ! ΤΩΡΑ ΘΥΜΗΘΗΚΑ !.... 6 ΔΟΛ. ΚΑΙ 35 ΣΕΝΤΣ ΕΙΝΑΙ ΤΟ ΠΟΣΟ ΠΟΥ ΕΧΩ ΜΕΣΑ ΣΤΟ ΠΟΡΤΟΦΟΛΙ ΜΟΥ !

ΟΥΛΠ ! ΤΟ ΠΟΡΤΟΦΟΛΙ, ΔΕΝ ΕΙΝΑΙ ΣΤΗ ΤΣΕΠΗ ΜΟΥ! ΕΧΕΙ ΓΟΥΣΤΟ, ΝΑ ΤΟ ΕΧΑΣΑ !

ΚΑΛΗ ΟΡΕΞΗ ΠΟΛΝΤΑΚΟ ! ΓΙΑΜ-ΓΙΑΜ !

171

5

ΠΩ - ΠΩ
ΨΥΧΗ ΜΟΥ !

ΤΩΡΑ ΜΑΛΙΣΤΑ ! ΝΙΩΘΩ
ΠΟΛΥ ΚΑΛΥΤΕΡΑ !

ΜΟΛΙΣ ΒΓΗΚΕ ΤΟ ΦΕΓΓΑΡΙ....

ΤΩΡΑ ΘΑ ΕΧΕΙ ΓΥΡΙΣΕΙ Ο
ΙΔΙΟΚΤΗΤΗΣ ΤΟΥ ΠΟΡΤΟΦΟΛΙΟΥ
ΑΠ' ΤΗ ΔΟΥΛΕΙΑ ΤΟΥ !

ΠΑΩ ΝΑ ΤΟΥ ΠΑΡΑΔΩΣΩ ΑΥΤΟ
ΠΟΥ ΤΟΥ ΑΝΗΚΕΙ !
ΤΟΣΤ
ΩΜΑΚΙΑ
171
6

Η ΤΙΜΙΟΤΗΤΑ ΠΑΝΩ
ΑΠ' ΟΛΑ !
ΝΤΡΙΙΙΝΝΝ

ΚΑΛΗΣΠΕΡΑ ΣΑΣ, ΚΥΡΙΕ !
ΒΡΗΚΑ ΤΟ ΠΟΡΤΟΦΟΛΙ ΜΕ ΤΗ
ΤΑΥΤΟΤΗΤΑ ΣΑΣ,
ΚΑΙ ΣΑΣ ΤΑ ΕΠΙΣΤΡΕ-
ΦΩ !....
ΧΜ...

ΜΗΠΩΣ ΒΡΗΚΑΤΕ ΜΕΣΑ, ΕΞΙ
ΔΟΛΛΑΡΙΑ ΚΑΙ 35
ΣΕΝΤΣ ;
ΟΧΙ !
ΤΙΠΟΤΑ ΤΕΤΟΙΟ
ΚΥΡΙΕ !

ΨΕΥΤΑΡΕ ! ΕΙΝΑΙ ΤΟ ΠΟΣΟ
ΠΟΥ ΞΟΔΕΨΕΣ
ΓΙΑ ΝΑ ΦΑΣ ΤΑ
ΩΜΑΚΙΑ
ΜΟΥ !
ΑΜΑΝ !
ΕΙ-ΕΙΝΑΙ Ο
ΤΟΣΤΑΤΖΗΣ !

ΔΕΝ ΝΤΡΕΠΕΣΑΙ ΠΑΛΙΟΚΛΕΦΤΗ
ΣΟΥ ΑΞΙΖΕΙ ΕΝΑ ΚΑΛΟ...
ΓΚΑΣΠ !
171

ΦΤΑΝΕΙΙΙ !
7

ΣΤΡΙΒΕ ΤΩΡΑ !
ΟΥΣΓΚ !

ΓΚΟΥΑΠ !

ΟΡΙΣΤΕ, ΤΙ ΠΑΘΑΙΝΟΥΝ ΟΙ ΤΙΜΙΟΙ ΑΝΘΡΩΠΟΙ Σ'ΑΥΤΟΝ ΤΟΝ ΠΑΛΙΟΚΟΣΜΟ !
ΤΕΛΟΣ

ΩΡΑΙΕΣ ΣΤΟΛΕΣ

ΣΟΥ ΑΡΕΣΕΙ ΤΟ ΒΙΒΛΙΟ ΜΕ ΤΙΣ ΔΙΑΦΟΡΕΣ ΣΤΟΛΕΣ, ΠΟΥ ΣΟΥ'ΔΩΣΑ ΡΕΒΥΘΟΥΛΗ ;
ΠΑΡΑ ΠΟΛΥ ! ΕΧΟΥΝ ΟΛΕΣ ΤΟΣΟ ΟΜΟΡΦΑ ΧΡΩΜΑΤΑ !
ΣΤΟΛΕΣ

ΠΑΛΙ ΚΑΛΑ ! ΤΩΡΑ ΔΕΝ ΘΑ ΤΟΝ ΕΧΩ ΜΕΣΑ ΣΤΑ ΠΟΔΙΑ ΜΟΥ !

ΠΟΠΑΪ ! ΠΟΠΑΪ !
ΟΥΡΓΚ ! ΒΙΑΣΤΗΚΑ ΠΟΛΥ ΝΙΑ ΜΙΛΗΣΩ !

ΘΕΛΩ ΜΙΑ ΑΛΗΘΙΝΗ ΣΤΟΛΗ !
ΤΙ ΕΚΑΝΕ ΛΕΕΙ ;;;

ΤΩΡΑ ΠΟΥ ΤΙΣ ΕΙΔΑ ΣΤΟ ΧΑΡΤΙ, ΘΕΛΩ ΚΑΙ ΜΙΑ ΑΛΗΘΙΠΗ !
ΛΟΓΙΚΕΩΟΥ, ΡΕΒΥΘΟΥΛΗ ! ΔΕΝ....

ΜΑ ΑΦΟΥ ΤΗ ΘΕΛΩ ΠΟΛΥ-ΠΟΛΥ !
ΩΧΟΥΟΥ, ΚΑΚΟ ΠΟΥ ΜΕ ΒΡΗΚΕ !

ΤΗ ΘΕΛΩΩΩ ! ΜΠΟΥΕΕΕ !
ΚΑΛΑ ! ΚΑΛΑ ! ΘΑ ΔΩ ΤΙ ΜΠΟΡΩ ΝΙΑ ΚΑΝΩ !

ΝΟΙΚΙΑΣΑ ΤΗ ΣΤΟΛΗ ΑΠ' ΑΥΤΟ ΤΟ ΘΕΑΤΡΟ... ΜΟΥ ΚΟΣΤΙΖΕΙ ΛΙΓΩΤΕΡΟ ΕΤΣΙ !

ΕΛΑ ΠΑΡΕ ! ΘΑ ΤΗ ΦΟΡΕΣΕΙΣ ;
ΜΑ ΚΑΙ ΒΕΒΑΙΑ !

ΚΛΑΕΙ ΠΑΛΙ ; ΤΙ ΤΡΕΧΕΙ ; ΤΙ ΕΠΑΘΕ ;
ΝΓΚΕΕΕ ΝΓΚΕΕ

ΚΟΙΤΑ, ΤΙ ΑΗΔΙΑ ! ΝΓΚΕΕΕ !
ΓΛΟΥΠ... ΠΡΑΓΜΑΤΙ, ΣΟΥ ΠΕΦΤΕΙ ΛΙΓΟ ΜΕΓΑΛΗ !

ΔΕΝ ΤΗ ΘΕΛΩ ! ΟΧΙ ! ΟΧΙ !
ΛΟΓΙΚΕΨΟΥ ! ΟΙ ΣΤΟΛΕΣ ΑΥΤΕΣ ΕΙΝΑΙ ΜΟΝΟ ΓΙΑ ΜΕΓΑΛΟΥΣ !

ΜΙ' ΕΓΩ ΕΙΜΑΙ ΜΙΚΡΟΣ ΤΟΞΕΡΩ
ΣΤΑΜΑΤΑ ΛΟΙΠΟΝ ΤΗ ΚΛΑΨΑ ! ΘΑ ΤΗ ΦΟΡΕΣΕΙΣ ΟΤΑΝ ΜΕΓΑΛΩΣΕΙΣ !

ΔΕΝ ΜΠΟΡΩ ΝΑ ΠΕΡΙΜΕΝΩ ΤΟΣΑ ΧΡΟΝΙΑ !

ΕΔΩ ΧΡΕΙΑΖΕΤΑΙ ΚΑΠΟΙΟ ΜΑΓΙΚΟ ΚΟΛΠΟ !

Σ' ΑΥΤΟ ΤΟ ΒΙΒΛΙΟ, ΥΠΑΡΧΟΥΝ ΟΔΗΓΙΕΣ... ΜΑΓΟΥΣ... ΜΑΓΟΥΣ... ΝΑΤΟ: ΟΔΟΣ ΜΑΥΡΟΓΑΤΑΣ 13 !

ΕΙΝΑΙ Ο ΔΡΟΜΟΣ ΠΟΥ ΠΑΕΙ ΣΤΟ ΔΑΣΟΣ. ΛΕΝΕ ΟΤΙ Ο ΜΑΓΟΣ ΑΥΤΟΣ...

...ΕΙΝΑΙ ΠΟΛΥ ΚΑΛΟΣ ΣΤΗ ΔΟΥΛΕΙΑ ΤΟΥ. ΠΑ ΝΑ ΔΟΥΜΕ!

ΣΕ ΠΕΡΙΜΕΝΑ ΡΕ ΒΥΘΟΥΛΗ ... ΚΑΙ ΘΑ ΣΕ ΒΟΗΘΗΣΩ, ΦΤΑΝΕΙ ΝΑ ΜΟΥ' ΧΕΙΣ ΕΜΠΙΣΤΟΣΥΝΗ !

ΘΕΛΕΙΣ ΝΑ ΜΕΓΑΛΩΣΕΙΣ ΠΙΟ ΓΡΗΓΟΡΑ ΑΠ' ΟΤΙ ΠΡΕΠΕΙ !
ΠΩΣ ΤΑ ΞΕΡΕΤΕ ΟΛΑ ΑΥΤΑ ;

ΕΙΜΑΙ ΜΑΓΟΣ, ΔΕΝ ΕΙΜΑΙ; ΠΙΕΣ !

ΠΟΥΑΧΧ, ΠΩΣ ΒΡΩΜΑΕΙ!.. ΓΚΛΟΥ... ΓΚΛΟΥ...

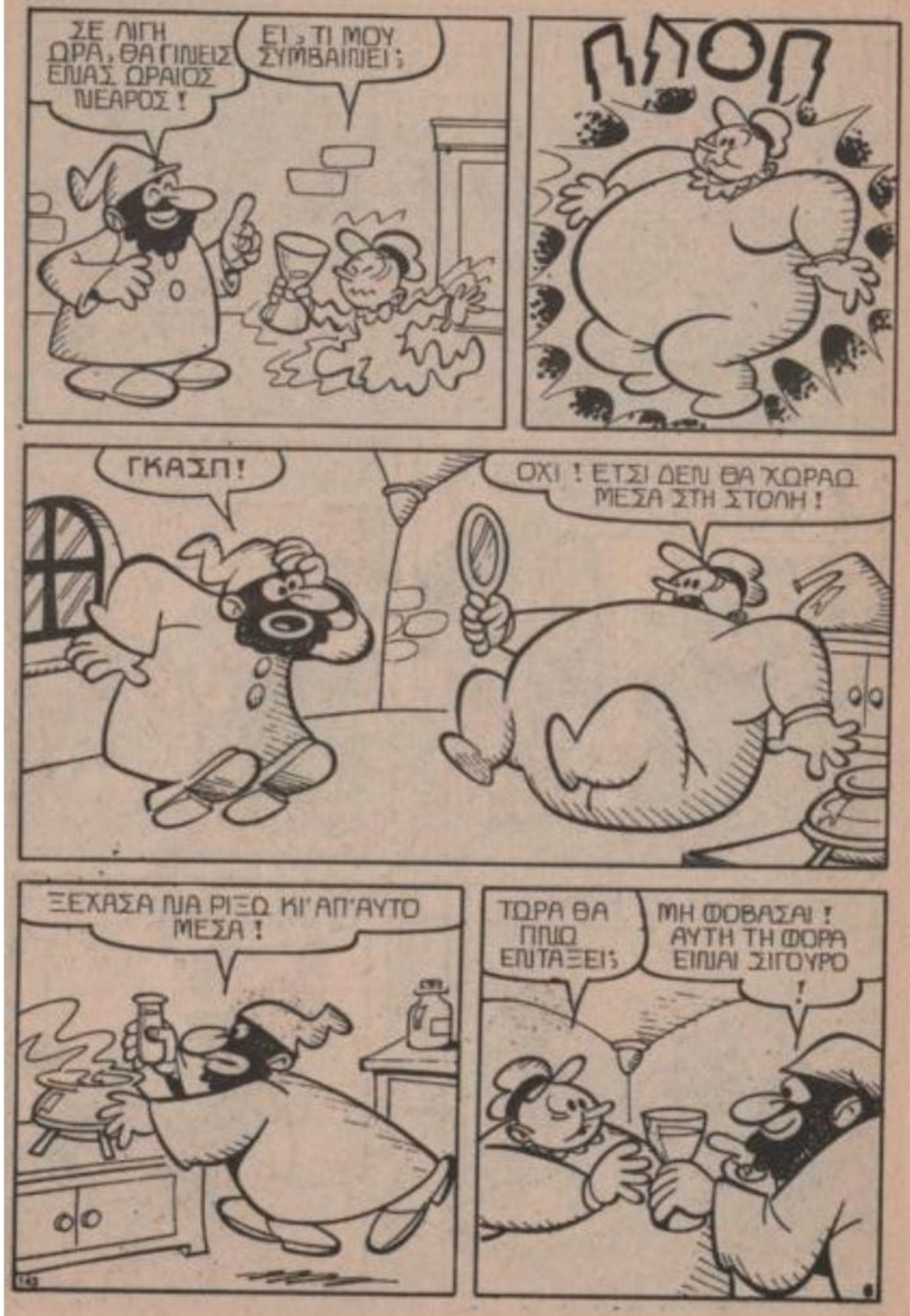
ΣΕ ΛΙΓΗ ΩΡΑ, ΘΑ ΓΙΝΕΙΣ ΕΝΑΣ ΩΡΑΙΟΣ ΝΕΑΡΟΣ !
ΕΙ, ΤΙ ΜΟΥ ΣΥΜΒΑΙΝΕΙ;
ΠΛΟΠ
ΓΚΑΣΠ!
ΟΧΙ ! ΕΤΣΙ ΔΕΝ ΘΑ ΧΩΡΑΩ ΜΕΣΑ ΣΤΗ ΣΤΟΛΗ !
ΞΕΧΑΣΑ ΝΑ ΡΙΞΩ ΚΙ' ΑΠ' ΑΥΤΟ ΜΕΣΑ !
ΤΩΡΑ ΘΑ ΠΩ ΕΝΤΑΞΕΙ;
ΜΗ ΦΟΒΑΣΑΙ ! ΑΥΤΗ ΤΗ ΦΟΡΑ ΕΙΜΑΙ ΣΙΓΟΥΡΟ !

ΟΡΙΣΤΕ: ΕΠΕΣΕΣ ΠΑΛΙ ΦΥΣΙΟ-ΛΟΓΙΚΟΣ ! ΣΕ ΛΙΓΟ ΘΑ ΑΡΧΙΣΕΙΣ ΝΑ ΜΕΓΑΛΩΝΕΙΣ !
ΡΙΟΠ
ΚΟΙΤΑ: ΕΔΩ ΕΧΩ ΜΙΑ ΣΤΟΛΗ ΠΑΛΙΑ, ΑΛΛΑ ΦΟΡΙΕΤΑΙ ΑΚΟΜΑ!
ΚΑΛΗ ΕΙΜΑΙ!
ΑΚΡΙΒΩΣ ΑΥΤΟ ΠΟΥ ΖΗΤΟΥΣΑ
ΧΑΙΡΟΜΑΙ ΨΗΛΕ !
ΠΗΓΑΙΝΕ ΤΩΡΑ ΚΑΙ ΚΑΛΗ ΤΥΧΗ !
ΕΥΧΑΡΙΣΤΩ ΜΑΓΕ !
ΧΕ-ΧΕ ! ΝΙΩΘΩ ΠΟΛΥ-ΠΟΛΥ ΣΠΟΥΔΑΙΟΣ !

ΑΥΤΟΣ ΕΙΝΑΙ ΣΤΡΑΤΙΩΤΗΣ ΤΗΣ ΠΑΛΙΑΣ ΜΟΝΑΡΧΙΑΣ !
ΘΑ ΧΑΙΡΕΤΗΣΩ ΣΤΡΑΤΙΩΤΙΚΑ !
ΨΗΛΑ ΤΑ ΧΕΡΙΑ! ΣΥΛΛΑΜΒΑΝΕΣΑΙ !
ΜΑ...
ΕΙΝΑΙ ΠΡΟΣΒΟΛΗ ΤΗΣ ΔΗΜΟΚΡΑΤΙΑΣ ΝΑ ΓΥΡΙΖΕΙΣ ΣΤΗ ΠΟΛΗ Μ' ΑΥΤΗ ΤΗ ΣΤΟΛΗ !
ΣΤΡΑΤΗΓΕ, ΜΟΛΙΣ ΠΙΑΣΑΜΕ ΑΥΤΟΝ ΤΟΝ... ΝΟΣΤΑΛΓΟ!
ΤΙ ΘΕΛΕΙΣ Ν' ΑΠΟΔΕΙΞΕΙΣ ΦΟΡΩΝΤΑΣ ΑΥΤΗ ΤΗ ΣΤΟΛΗ;

ΜΗΠΩΣ ΕΧΕΙΣ ΙΔΕΕΣ ΜΟΝΑΡΧΙΚΕΣ;
ΕΓΩ ΑΠΛΟΥΣΤΑΤΑ ΤΗ ΦΟΡΩ ΕΠΕΙΔΗ Μ'ΑΡΕΣΕΙ!
ΔΩΣΤΕ ΤΟΥ ΑΜΕΣΩΣ ΜΙΑ ΑΠ' ΤΙΣ ΔΙΚΕΣ ΜΑΣ!
ΑΥΤΗ Μ'ΑΡΕΣΕΙ ΑΚΟΜΑ ΠΙΟ ΠΟΛΥ!
ΑΥΤΟ, ΘΑ ΤΟ ΔΟΥΜΕ!
ΠΑΡΤΕ ΤΟΝ ΚΑΙ ΕΚΠΑΙΔΕΥΣΤΕ ΤΟΝ!
ΠΟΣΟ Μ'ΑΡΕΣΕΙ ΝΑ ΦΟΡΑΩ ΣΤΟΛΗ!
ΟΛΟΙ ΣΤΗ ΓΡΑΜΜΗ!.. ΦΤΕΡΝΕΣ ΕΝΩΜΕΝΕΣ!

ΚΑΙ ΣΥ! ΕΞΩ ΤΟ ΣΤΕΡΝΟ ΚΑΙ ΜΕΣΑ Η ΚΟΙΛΙΑ !

ΚΑΙ ΤΩΡΑ ΘΑ ΠΑΜΕ ΓΙΑ ΛΙΓΟ ΒΑΔΙΣΜΑ !

ΛΙΓΟ ΕΙΠΕ ΚΑΙ ΠΕΡΠΑΤΑΜΕ ΩΡΕΣ ΤΩΡΑ... ΟΥΦ !

ΣΟΜΠ ! ΘΑ ΛΙΠΟΘΥΜΗΣΩ !

ΚΟΥΡΑΣΤΗΚΕΣ, ΕΣ ΚΙ' ΑΚΟΜΑ ΔΕΝ ΑΡΧΙΣΑΜΕ!

ΩΧ ! Η ΕΝΕΡΓΕΙΑ ΤΟΥ ΜΑΓΙΚΟΥ ΠΕΡΝΑΕΙ ! ΕΥΤΥΧΩΣ ΘΕΟΥΛΗ ΜΟΥ !

ΠΟΙΟΣ ΕΚΑΝΕ ΑΥΤΟΝ ΤΟΝ ΘΟΡΥΒΟ ;
ΠΛΟΦ

ΓΚΟΥΛΠ ! ΤΙ ΑΣΤΕΙΟ ΕΙΝ' ΑΥΤΟ ΠΑΛΙ ;

ΤΑ ΜΩΡΑ ΣΤΟ ΛΗΠΙΑ-ΓΩΓΕΙΟ ΓΡΗΓΟΡΑ !

ΜΕΤΑ ΧΑΡΑΣ ! ΔΕΝ ΤΗΝ ΑΝΤΕΧΑ ΠΙΑ ΑΥΤΗ ΤΗ ΣΤΟΛΗ !

ΕΠΙΤΕΛΟΥΣ, ΕΦΤΑΣΑ ΣΤΟ ΣΠΙΤΑΚΙ ΜΟΥ !

Ζητειστε τα απο ολα τα περιπτερα

ΔΡΑΓΟΥΝΗΣ

Μεγάλα Κλασικά

WALT DISNEY

ΜΗΝΙΑΙΟ
ΠΕΡΙΟΔΙΚΟ – ΑΛΜΠΟΥΜ
ΓΙΑ ΜΙΚΡΟΥΣ ΚΑΙ ΜΕΓΑΛΟΥΣ
ΜΕΓΑΛΟ ΣΧΗΜΑ 21×28
ΟΛΟ ΤΕΤΡΑΧΡΩΜΟ

Ο ΜΙΚΥ

Ο ΝΤΟΝΑΛΝΤ

Ο ΓΚΟΥΦΥ

και ή διαβολοπαρέα τους...

σ' ένα σπαρταριστό ταξείδι μέσα στό ΧΡΟΝΟ τῆς ἱστορίας, συντροφιά μέ τούς Μεγάλους ὅλων τῶν ἐποχῶν!!!

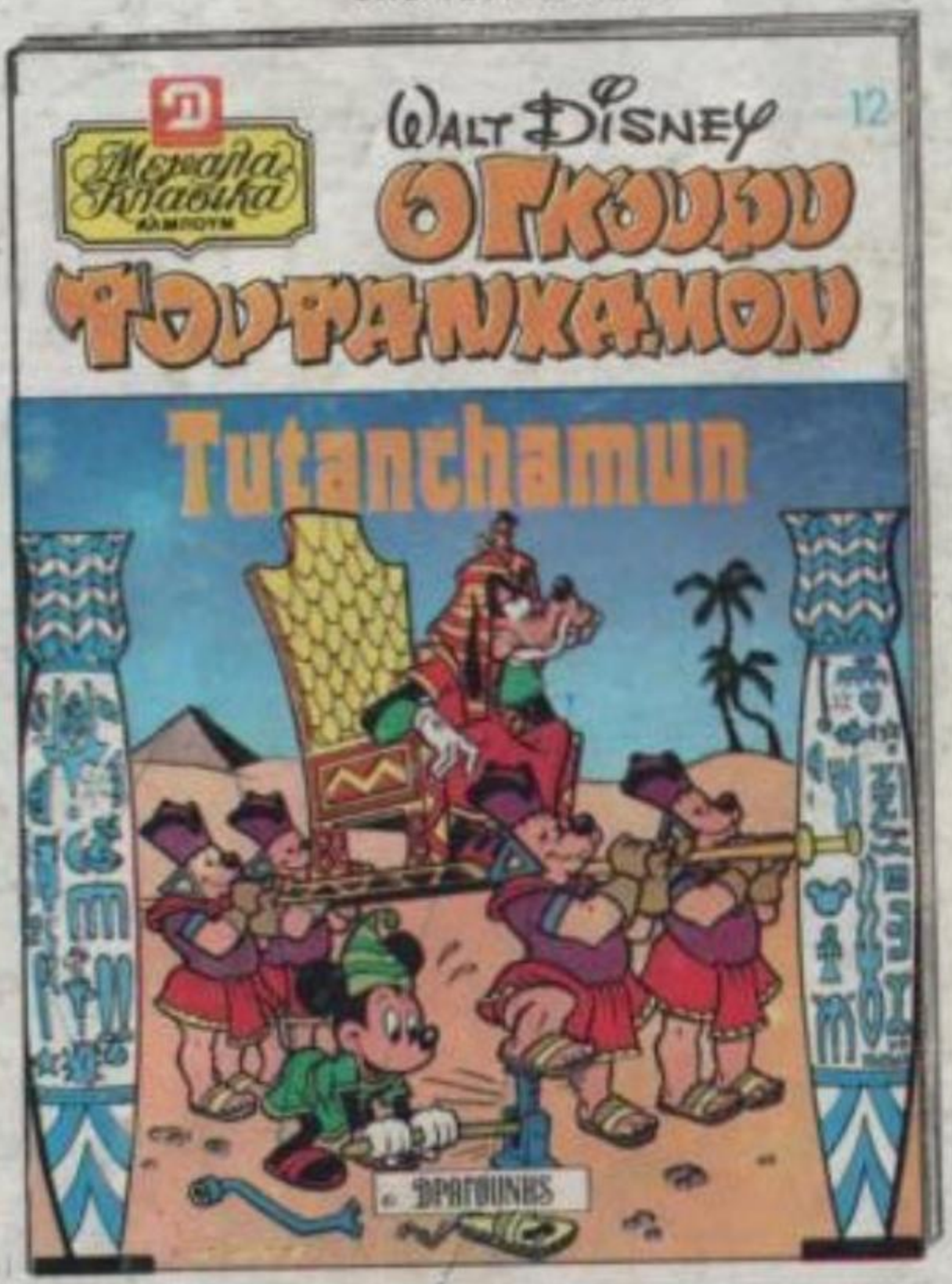

...κάτι φανταστικό!!

Η ΕΤΑΙΡΕΙΑ ΔΡΑΓΟΥΝΗΣ ΣΕ ΣΥΝΕΡΓΑΣΙΑ ΜΕ: MONDADORI ΤΗΣ ΙΤΑΛΙΑΣ - HACHETTE ΤΗΣ ΓΑΛΛΙΑΣ - VERLAG ΤΗΣ ΓΕΡΜΑΝΙΑΣ ΠΑΡΟΥΣΙΑΖΕΙ ΤΩΡΑ ΚΑΙ ΣΤΗΝ ΕΛΛΑΔΑ ΤΗ ΘΑΥΜΑΣΙΑ ΕΚΔΟΣΗ

ΚΥΚΛΟΦΟΡΗΣΕ, ΖΗΤΕΙΣΤΕ ΤΟ